

ORIGINAL: ~~URBA~~
Copie(s)

N°: 211613

Agence VAL D'OISE

Monsieur HAQUIN Xavier
Le Maire
Mairie de ERMONT
100 rue Louis Savoie
95120 ERMONT

atmes

Le 02/06/2021, à EAUBONNE

Référence : CDC AK SSV AGE 21013
Affaire suivie par : Odile STEINMAYER
01 34 27 35 20

Objet : Information concernant l'installation
d'antennes de téléphonie mobile
3 place Watteau, 95120 ERMONT

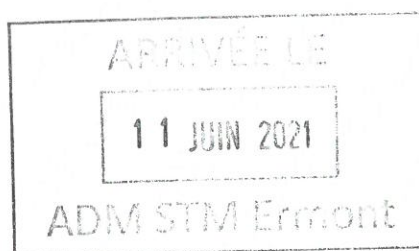

Monsieur le Maire,

Continuant dans une avancée d'évolution technologique dans les télécommunications en favorisant la facilité d'accès à de nombreux clients et administrés de votre ville, notre groupe se propulse bien en avant vers la mobilité numérique.

Par la présente, je vous informe d'un projet de travaux de pose d'antennes de téléphonie mobile sur l'une de nos résidences de votre commune de Ermont dont l'adresse est la suivante :

3 place Watteau, 95120 ERMONT – groupe immobilier résidence des Chênes 182E.

Le prestataire en charge de ce projet (montage, informations, suivi des travaux) est TDF.

Notre prestataire, mon équipe et moi-même, nous sommes à votre disposition pour tout renseignement complémentaire sur ce projet.

Afin que vous puissiez prendre connaissance de l'ensemble des pièces, vous trouverez, joint à cette lettre, le dossier technique bailleur.

Je vous prie d'agréer, Monsieur le Maire, l'assurance de ma parfaite considération.

Aldja KIMPE

Directeur d'Agence



3 place Watteau – 95120 ERMONT



Dossier Technique Bailleur



ERMONT_8146bis
3 Place Watteau
95120 ERMONT

1 IG TDF : 9521911
N° UR Bailleur : ERMONT_8146bis



Sommaire

1. Descriptif du projet

2. Informations relatives au projet

3. Contacts

4. Accès

5. Service Point Haut

- Aériens et feeders / Guides d'onde
- Aménagement site et Equipements
- Energie

6. Situation géographique

- Carte IGN
- Plan de ville
- Plan de cadastre

7. Vues et Photos

- Vue générale de l'immeuble (avec accès)
- Vue générale de la terrasse ou de la plateforme d'installation des équipements
- Photomontage

8. Plans

- Vue de dessus existant
- Vue de dessus projeté
- Plan du bâtiment existant
- Plan du bâtiment projeté

9. Conclusion



Descriptif de projet

Référence : Version : Date d'émission :

Informations générales relatives au Site

Nom du Site TDF	8146bis
Code IG TDF du Site	9521911
Nom du Site Free Mobile	ERMONT_8146bis
Code du Site Free Mobile	95219_003_02

Type de site :

Adresse du Site	3 Place Watteau
Lieu-dit ou commune	ERMONT
Code postal	95120
Code Insee	95219

Lambert II étendu	X	594027,27	Y	2443919,08
WGS84	Lat.	48°55'36.19" N	Long.	2°15'17.85" E

N° de parcelle cadastrale :	78
N° de section cadastrale :	AR



Informations relatives au projet

Descriptif des travaux

Évolution du relais de téléphonie mobile pour l'opérateur Free Mobile.

Système antenne

Dépose système dean pour les 3 secteurs .
Swapper les 3 mats avec des mats plus long pour les 3 secteurs et mettre des bras de déport en V pour accueillir les antenne 4G/5G .

Espace technique

Ajout TD 5G + Mini TD

Liaisons

RAS

Sécurité

RAS

Choix architectural

Pas d'intégration particulière



Dossier Technique Bailleur



Contacts

Responsable Technique		Service :	FREE Mobile
Prénom	<input type="text"/>	Nom	<input type="text"/>
Adresse	<input type="text"/>	BP	<input type="text"/>
Code postal	<input type="text"/>	Ville	<input type="text"/>
Tel Fixe	<input type="text"/>	Fax	<input type="text"/>
Tel Portable	<input type="text"/>	Email	<input type="text"/>

Responsable Projet d'Ingénierie TDF		Service :	Pôle régional de déploiement
Prénom	<input type="text" value="Mathieu"/>	Nom	<input type="text" value="ARTIGA"/>
Adresse	<input type="text" value="Campus TDF - Fort de Romainville - Avenue de la Résistance"/>	BP	<input type="text"/>
Code postal	<input type="text" value="93260"/>	Ville	<input type="text" value="LES LILAS"/>
Tel Fixe	<input type="text"/>	Fax	<input type="text"/>
Tel Portable	<input type="text" value="M. 06 88 98 41 96"/>	Email	<input type="text" value="Mathieu.artiga@prestataires.tdf.fr"/>

Responsable Patrimoine TDF		Service :	Patrimoine
Prénom	<input type="text" value="Saliha"/>	Nom	<input type="text" value="Nemouchi"/>
Adresse	<input type="text" value="Campus TDF - Fort de Romainville - Avenue de la Résistance"/>	BP	<input type="text"/>
Code postal	<input type="text" value="93260"/>	Ville	<input type="text" value="LES LILAS"/>
Tel Fixe	<input type="text"/>	Fax	<input type="text"/>
Tel Portable	<input type="text"/>	Email	<input type="text" value="saliha.nemouchi@tdf.fr"/>



Dossier Technique Bailleur



Accès

Gardien ou Contact pour accès		Service :	<input type="text"/>
Prénom	<input type="text"/>	Nom	<input type="text"/>
Adresse	<input type="text"/>	BP	<input type="text"/>
Code postal	<input type="text"/>	Ville	<input type="text"/>
Tel Fixe	<input type="text"/>	Fax	<input type="text"/>
Tel Portable	<input type="text"/>	Email	<input type="text"/>

	Badge	Clés	Digitcode	Autre	Description
Accès à l'enceinte du site :	Libre	X		Code	
Accès aux baies Client :	Libre	X			
Accès à la terrasse :	Libre	X			
Accès aux aériens :	Libre	X			
Accès au comptage :	Libre	X			

Autres :

Description du chemin d'accès et des moyens d'accès :

Toits-terrasses uniquement :

Type d'accès et tonnage :

(ascenseur, monte-charge, nacelle, escalier, échelle fixe, échelle mobile)

Système anti-accès :



Dossier Technique Bailleur



Service Point Haut

Aériens et feeders / Guide d'onde

Travaux à réaliser sur les antennes :

Antenne	Ajout / Retrait	Type	Référence	Secteur	HMA (m)		Dimensions (mm)			Feeders		F.O. (Nb)	Tilt (°)	Azimut (°)	Fréquence (MHz)	Module radio déporté ?
					Demandée	Proposée	H	L	P	Nb	Type					
6	Ajout	Panneau	Réserve	1	/	31.50	1000	A définir	A définir				0°	0°	3500	A définir
6	Ajout	Panneau	Réserve	2	/	31.50	1000	A définir	A définir				0°	100°	3500	A définir
6	Ajout	Panneau	Réserve	3	/	31.50	1000	A définir	A définir				0°	240°	3500	A définir

Antenne	Caractéristiques supports d'antennes	Caractéristiques bras de déport	Présence diplexeurs / duplexeurs
1	A définir		
2	A définir		
3	A définir		

Commentaires (déports, diplexeurs/duplexeurs, TMA, modules RF, fibres...)

Modules radio déportés (si applicable) :

Modules radio	Ajout / Retrait	Référence Module Radio	HMA (m)	Dimensions (mm)			Diamètre F.O. (mm)	Diamètre gaine énergie (mm)	Azimut (°)	N° antenne
				H	L	P				
1										
2										
3										
4										
5										



Dossier Technique Bailleur



Aménagement spécifique Terrasse

Niveau de la Terrasse (étage) : Terrasse en pente Type de revêtement :

Protection collective existante Présence d'un acrotère Présence de skydôme

Présence d'un édicule Présence de tour aéro-réfrigérante

Autres éléments sur la terrasse : Présence d'autres installations radioélectriques :

Travaux d'adaptation nécessaires Présence d'un local machinerie ascenseur d'accès à la toiture

Travaux terrasse à réaliser et commentaires :

Type d'accueil

Type d'accueil demandé : m² demandés :

Type d'accueil proposé : m² proposés :

Si hébergement Indoor :

Local commun Local de type shelter
 Local dans le bâtiment TDF Local dédié client Travaux de cloisonnement spécifiques

Propriétaire local :

Si hébergement Outdoor :

Dalle à créer Mur existant Châssis autoportant Autre :
 Travaux d'adaptation nécessaires

Description des travaux d'hébergement :

(Cloisonnement, shelter, création de local, installation clim, type de mur de support, fixation par cheville ou plaque contreplaqué).



Dossier Technique Bailleur



Baies

Baies	Ajout / Retrait	Modèle	Qté	Dimensions (mm)			Surface (m ²) hors dégagement	Surface (m ²) avec dégagement	Type
				H	L	P			

Commentaires sur l'emplacement proposé :

Energie

Puissance demandée : kVA Puissance installée disponible : kVA Puissance à vérifier ultérieurementRaccordement demandé : Raccordement proposé : Climatisation local : Régime neutre du site : Départ énergie suffisant existant : Présence ré-enclencheur : Prise de terre existante et suffisante : Protection foudre : Equipotentialité :

Commentaires :

**Dossier Technique Bailleur****Disponibilité réseau**

Réseau demandé par le client :

- Réseau RTC
 Réseau LL
 Accès fibre Optique

Réseau présent sur le site :

Points de raccordement prévus après travaux d'aménagement :

 Réseau RTC Réseau LL Accès fibre Optique

Travaux réseau à réaliser et commentaires (préciser la distance des points de raccordement et GC nécessaires) :

* dans le cas d'une ligne dédiée, il est du ressort de TDF de passer sous goulotte spécifique en gaine technique et en horizontal palier. Aucun câble ne pourra être apparent.

Raccordements filaires à mettre à disposition après travaux

Contrainte de sécurisation du ou des parcours à respecter sur les parties enterrées :

- Par rapport à une liaison présente
 Entre deux liaisons commandées
 Non

Liaison	Prestation	Etat des liaisons	Nombre de nouveaux raccordements demandés	Réseau extérieur pressenti pour le raccordement*	
Liaison 1					
Liaison 2					

Description sommaire des parcours envisagés

Liaison	Nombre de chambres de tirage		Longueur de fourreaux (m)		Longueur des cheminements hors fourreaux horizontaux (m) (1)		Longueur des cheminements hors fourreaux verticaux (m) (2)	
	Existantes	A créer	Existantes	A créer	Existantes	A créer	Existantes	A créer
Liaison 1								
Liaison 2								

(1) chemins de câbles, etc.

(2) gaine technique, goulotte, etc.



Dossier Technique Bailleur



Points de livraison

Liaison	Côté réseau de collecte	Côté station radioélectrique Bouygues télécom
Liaison 1	si autre :	si autre :
Liaison 2	si autre :	si autre :

Commentaires :

Boucle Locale Cuivre

Cuivre projeté :

Nombre de paires torsadées :

Type de câble :

Tenant (à la prise en charge) projeté :

Réseau extérieur pressenti pour le raccordement :
(propriétaire du câble à raccorder dans la chambre
en limite de site)

Connectique :

Chambre de tirage :

Localisation :

Coffret de raccordement :

Aboutissant (côté livraison) projeté :

Connectique :

Module de raccordement :
(réglette CAD)

Localisation :

Equipement d'extrémité:
(tiroir, coffret, baie)

Commentaires :



Dossier Technique Bailleur



Boucle Locale Optique

Optique projeté :

Nombre de paires torsadées :

Type de câble :

Tenant (à la prise en charge) projeté :

Réseau extérieur pressenti pour le raccordement :

(propriétaire du câble à raccorder dans la chambre en limite de site)

Connectique :

Chambre de tirage :

Localisation :

Coffret de raccordement :

Aboutissant (côté livraison) projeté :

Connectique :

Equipement d'extrémité :

Localisation :

Commentaires :



Situation Géographique

Carte IGN (1/25 000ème) :

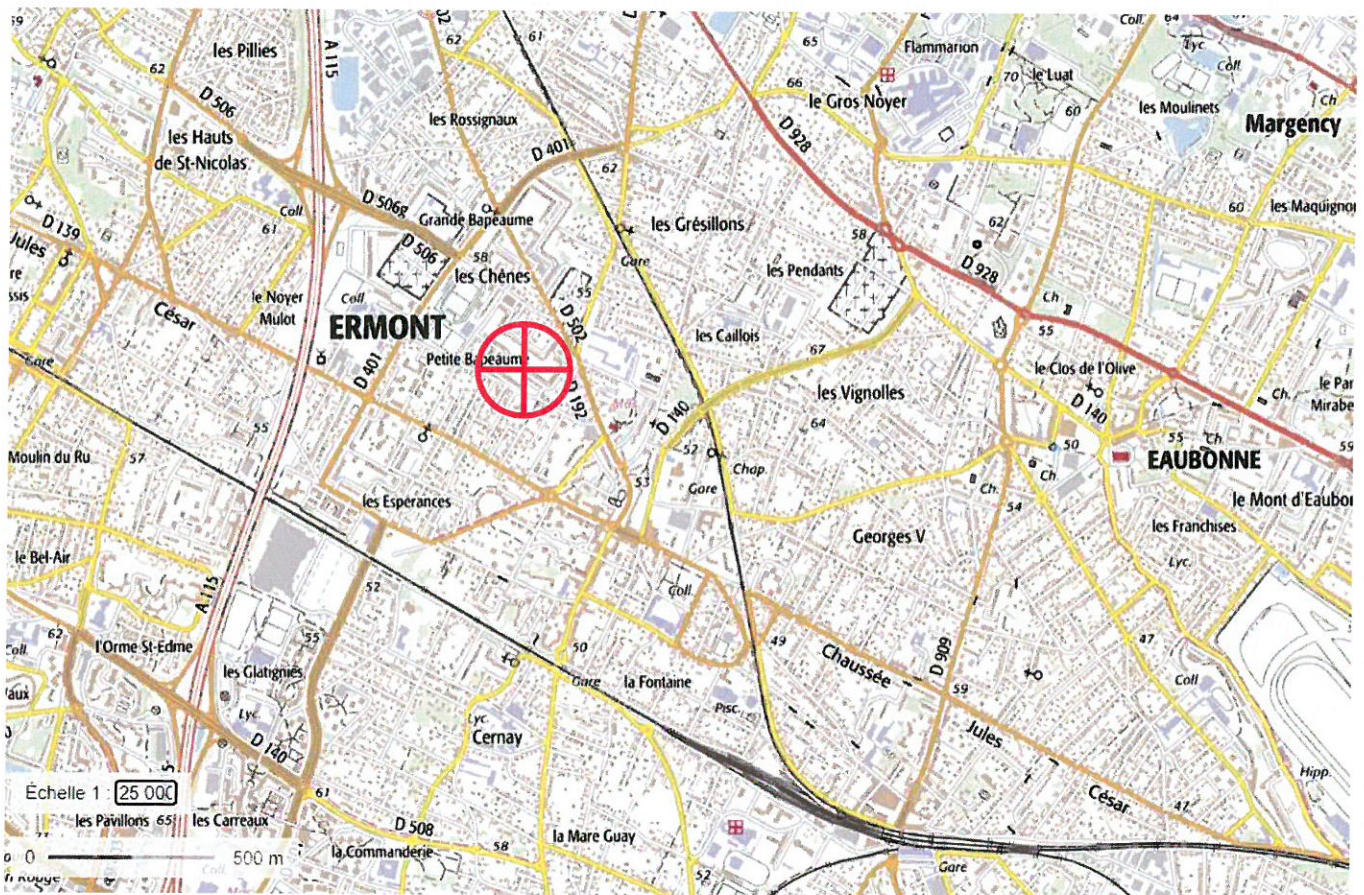



Dossier Technique Bailleur



Plan de ville (1/10 000ème) :

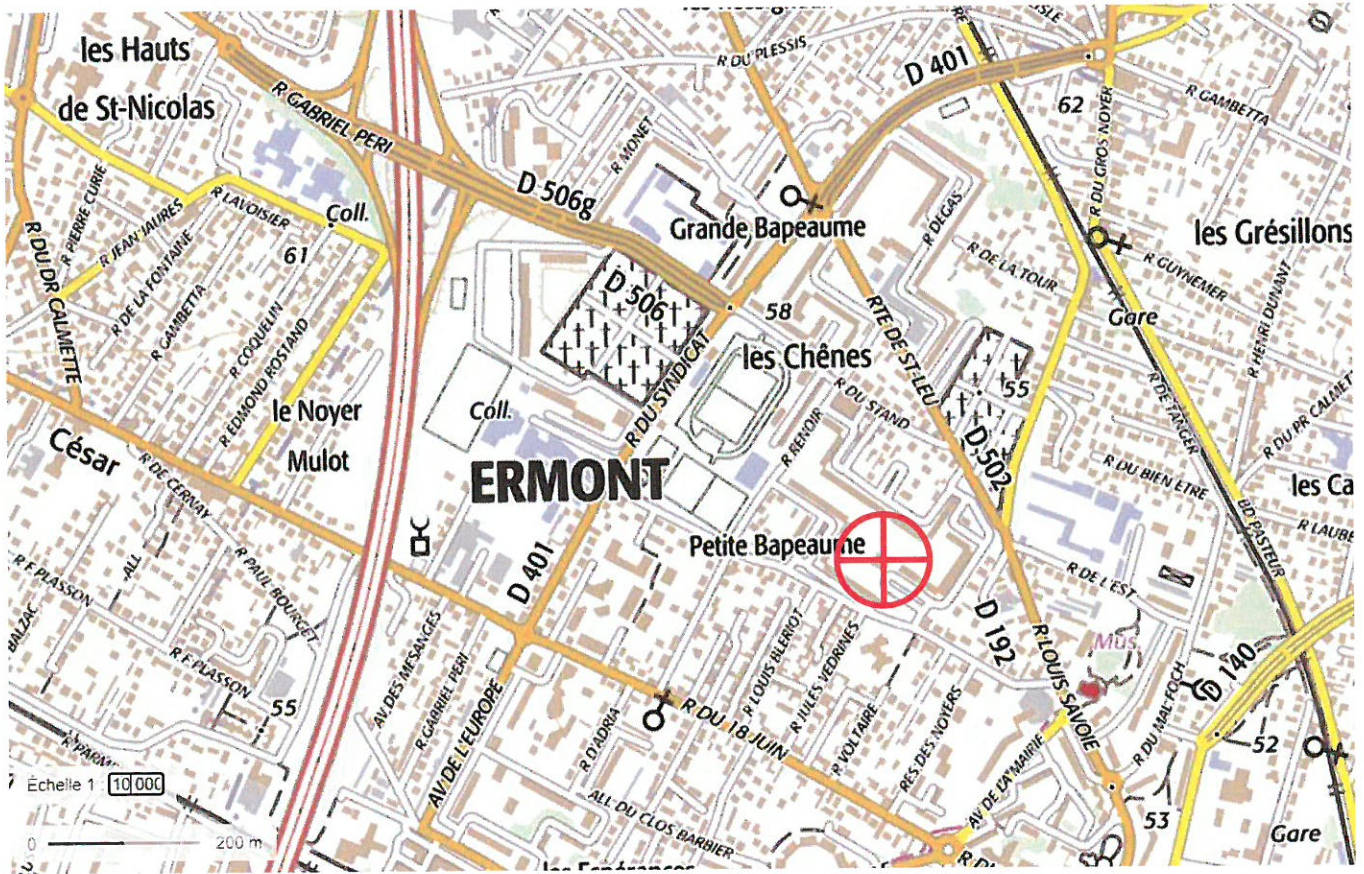



Dossier Technique Bailleur



Département : VAL D'OISE	DIRECTION GÉNÉRALE DES FINANCES PUBLIQUES ----- EXTRAIT DU PLAN CADASTRAL -----	Le plan visualisé sur cet extrait est géré par le centre des impôts foncier suivant : VALLEE DE MONTMORENCY POLE TOPOGRAPHIQUE DE GESTION CADASTRALE CENTRE DES FINANCES PUBLIQUES 95093 95093 CERGY PONTOISE CEDEX tél. 01 30 75 77.54 -fax ptgc.950.cergy@dgfp.finances.gouv.fr
Commune : ERMONT		
Section : AR Feuille : 000 AR 01		Cet extrait de plan vous est délivré par :
Échelle d'origine : 1/1000 Échelle d'édition : 1/1500		cadastre.gouv.fr
Date d'édition : 28/05/2021 (fuseau horaire de Paris)		
Coordonnées en projection : RGF93CC49 ©2017 Ministère de l'Action et des Comptes publics		

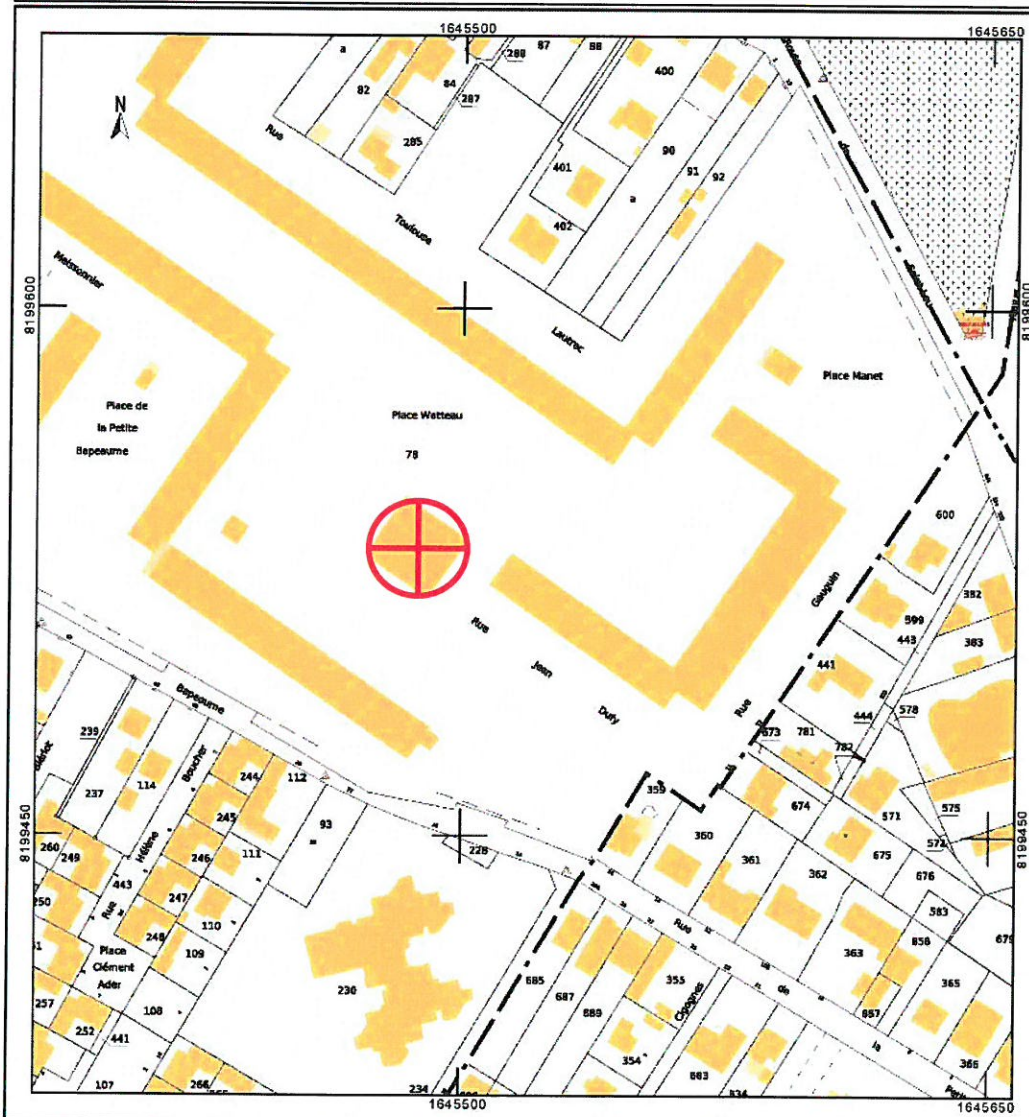



Vues et Photos
Vue générale de l'immeuble (avec accès)





Vue générale de la terrasse ou de la plateforme d'installation des équipements



Projet d'implantation

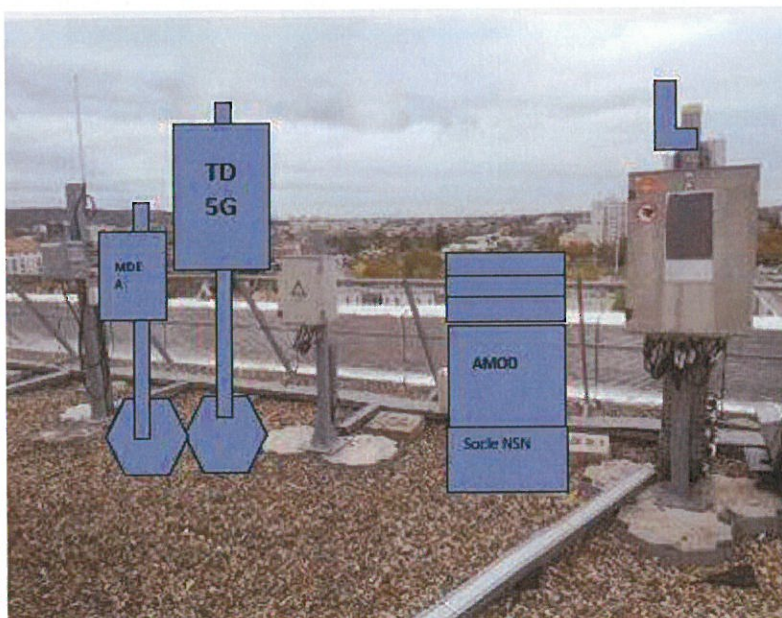

Secteur 1

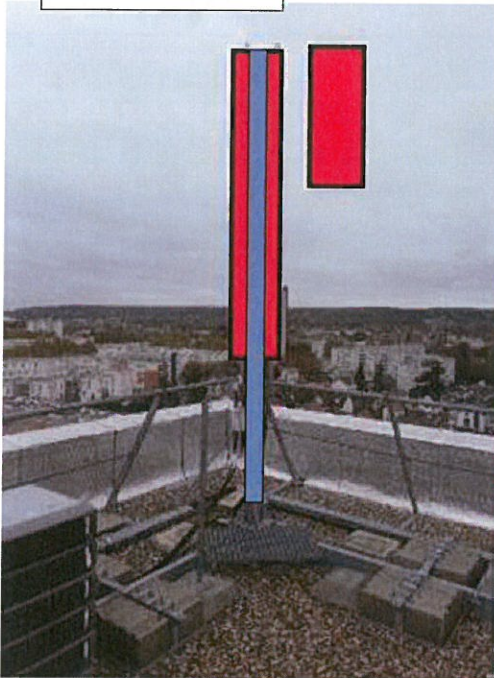

Secteur 2

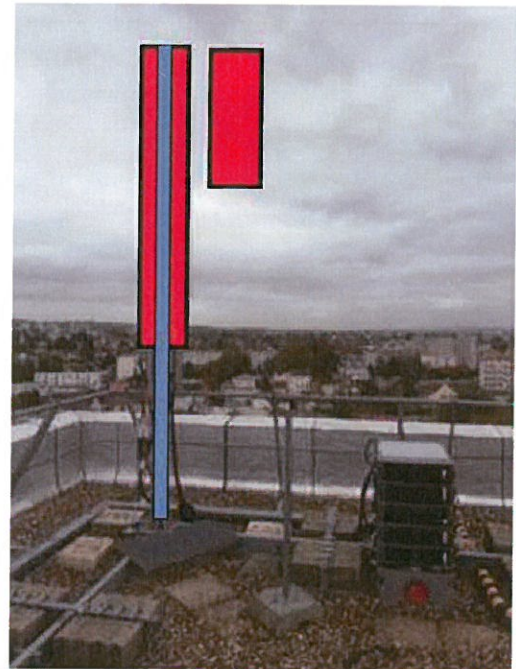

Secteur 3

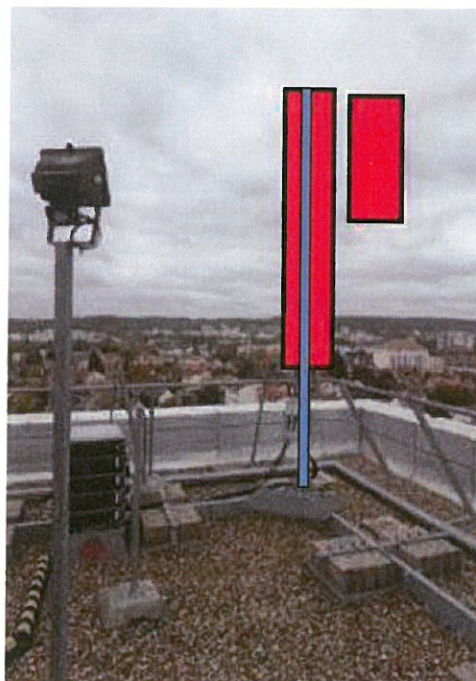

Swapper les 3 mats avec des mats plus long pour les 3 secteurs et mettre des bras de départ en V pour accueillir les antenne 4G/5G .

Repérage des prises de vues





Photomontage

Photomontage 1 : Etat Existant





Etat Projeté





Dossier Technique Bailleur



Photomontage 2 : Etat Existant





Dossier Technique Bailleur



Etat Projeté





Plans

- Plan de bâtiment existant
- Plan de bâtiment projeté
- Plan en élévation existant
- Plan en élévation projeté





3 place Watteau – 95120 ERMONT

Dossier Technique Bailleur

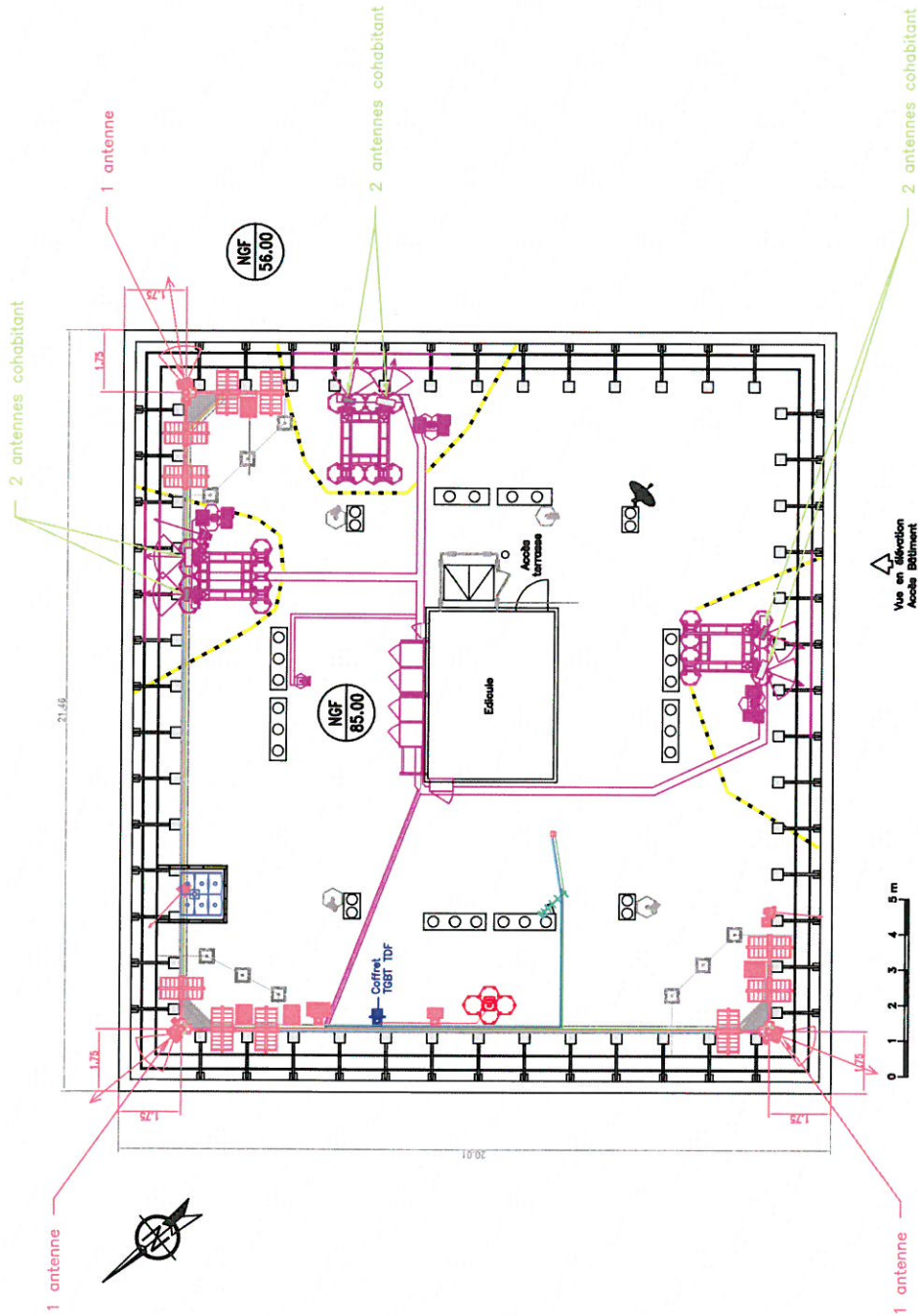

Plan bâtiment existant



Indice	Date	S/Couvert	Dessin	Modifications
 Direction des Opérations Pôle Régional de Déploiement Nord-Ouest				
Format :	A4	Planche :	2/2	
Ech. :	1/200	S/C :	P.Bourdy	
Le :	21/05/2021	Dess. :	DAOsolution	
ERMONT - WATTEAU Code IG : 9521911 PLAN de la TERRASSE ACTUEL				

FREE MOBILE
ERMONT - WATTEAU
 Code site : 95219_003_01

Ce document est la propriété de TDF, il ne peut être communiqué ou reproduit que sur autorisation écrite de TDF.



Dossier Technique Bailleur



Plan bâtiment projeté

Secteur 1 : Antenne 5G
 Secteur 2 : Antenne 5G
 Secteur 3 : Antenne 5G

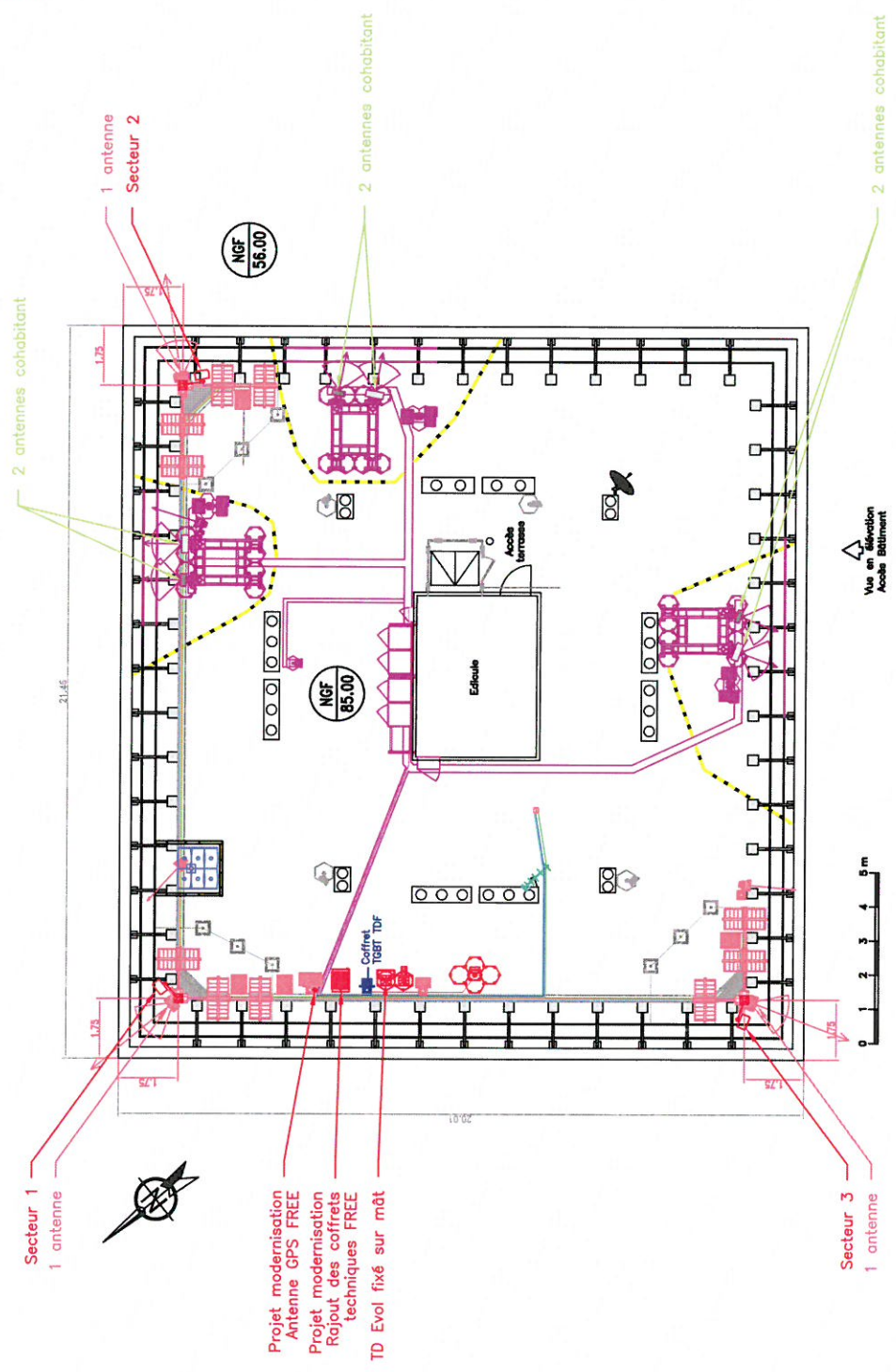

1	21/05/2021	P.Bourdy	DAOsolution	Projet PE20174706 : Evolution 5G - DTB
Indice	Date	S/Couvert	Dessin	Modifications

ERMONT-WATTEAU

Code IG : 9521911

PLAN de la TERRASSE
PROJET

Direction des Opérations
Pôle Régional de Déploiement
Nord-Ouest

Format : A4 Planche : 2/2
 Ech. : 1/200 S/C : P.Bourdy
 Le : 21/05/2021 Dess.: DAOsolution

FREE MOBILE

ERMONT-WATTEAU

Code site : 95219_003_01

Ce document est la propriété de TDF, il ne peut être communiqué ou reproduit que sur autorisation écrite de TDF.



Dossier Technique Bailleur



Plan en élévation existant

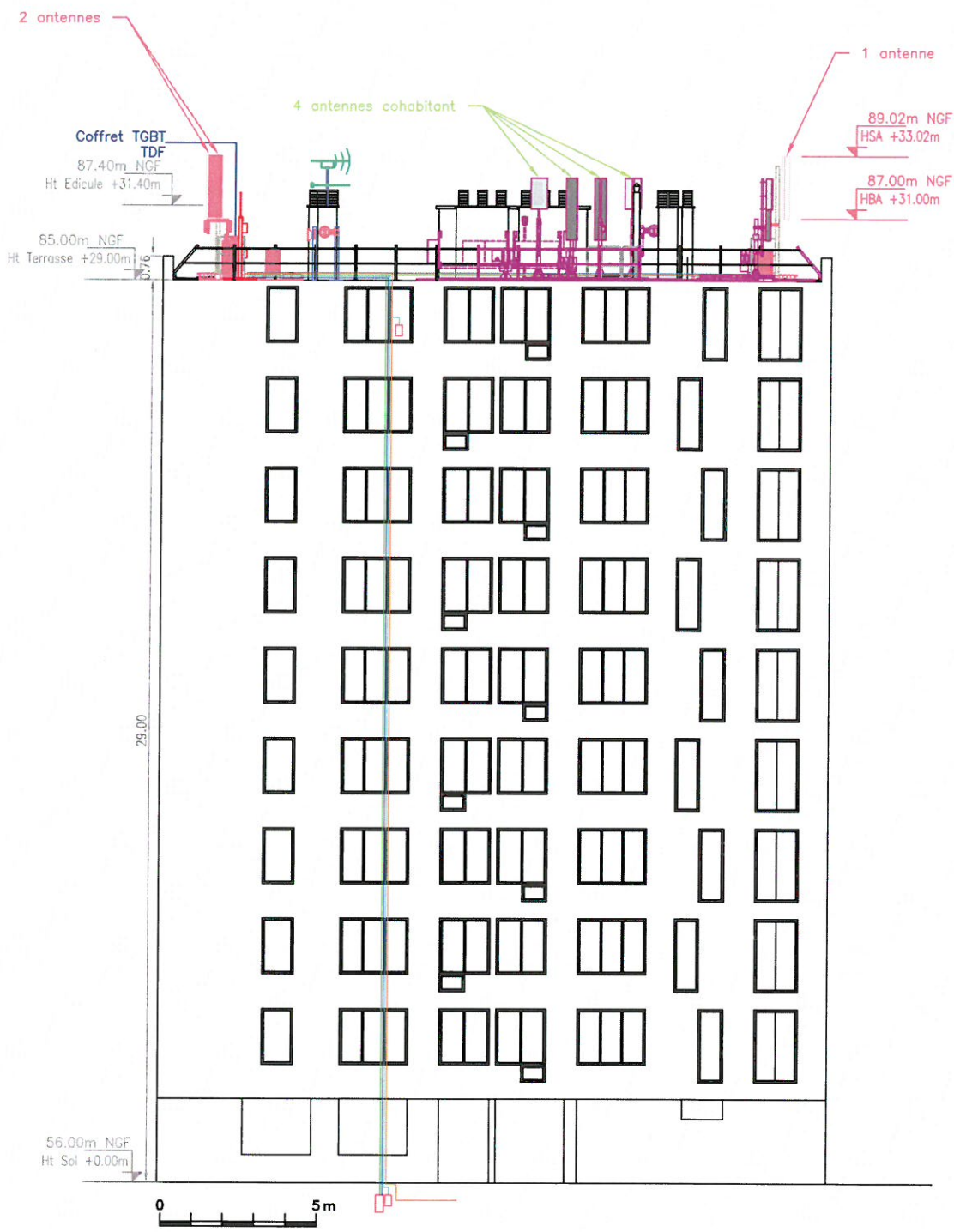

Indice	Date	S/Couvert	Dessin	Modifications
 Direction des Opérations Pôle Régional de Déploiement Nord-Ouest				ERMONT-WATTEAU Code IG : 9521911
Format :	A4	Planche :	1/2	ELEVATION BATIMENT ACTUEL
Ech. :	1/200	S/C :	P.Bourdy	
Le :	21/05/2021	Dess.:	DA0solution	
FREE MOBILE				ERMONT-WATTEAU Code site : 95219_003_01



Dossier Technique Bailleur



Plan en élévation projeté



Dossier Technique Bailleur



Conclusion

Motifs :

Travaux de redimensionnement ou d'extension du réseau d'énergie électrique

Nécessité d'obtention des autorisations administratives

Autres :

Motifs spécifiques Toits-Terrasses :

Travaux de génie civil pour BL ou énergie

Etude de charge

Toit en pente

Aménagement paysager

Mise en protection collective périmétrique

Travaux de bâtiment ou d'étanchéité

Nom de la société
d'étanchéité :

Contact et coordonnées :

Date de la dernière
intervention :

Commentaires complémentaires éventuels :

Les terrasses ont fait l'objet de travaux dans le cadre d'une réhabilitation : réfection des complexes isolation étanchéité. Travaux sous D.O.

Demande de diagnostic environnement électromagnétique avant travaux réalisé par un bureau de contrôle indépendant.

Pour bailleur	
Date :	7.06.2021
Nom :	A. KIMPE
Visa	

Pour TDF, ingénierie	
Date :	
Nom :	
Visa	

Pour TDF, patrimoine	
Date :	
Nom :	
Visa	

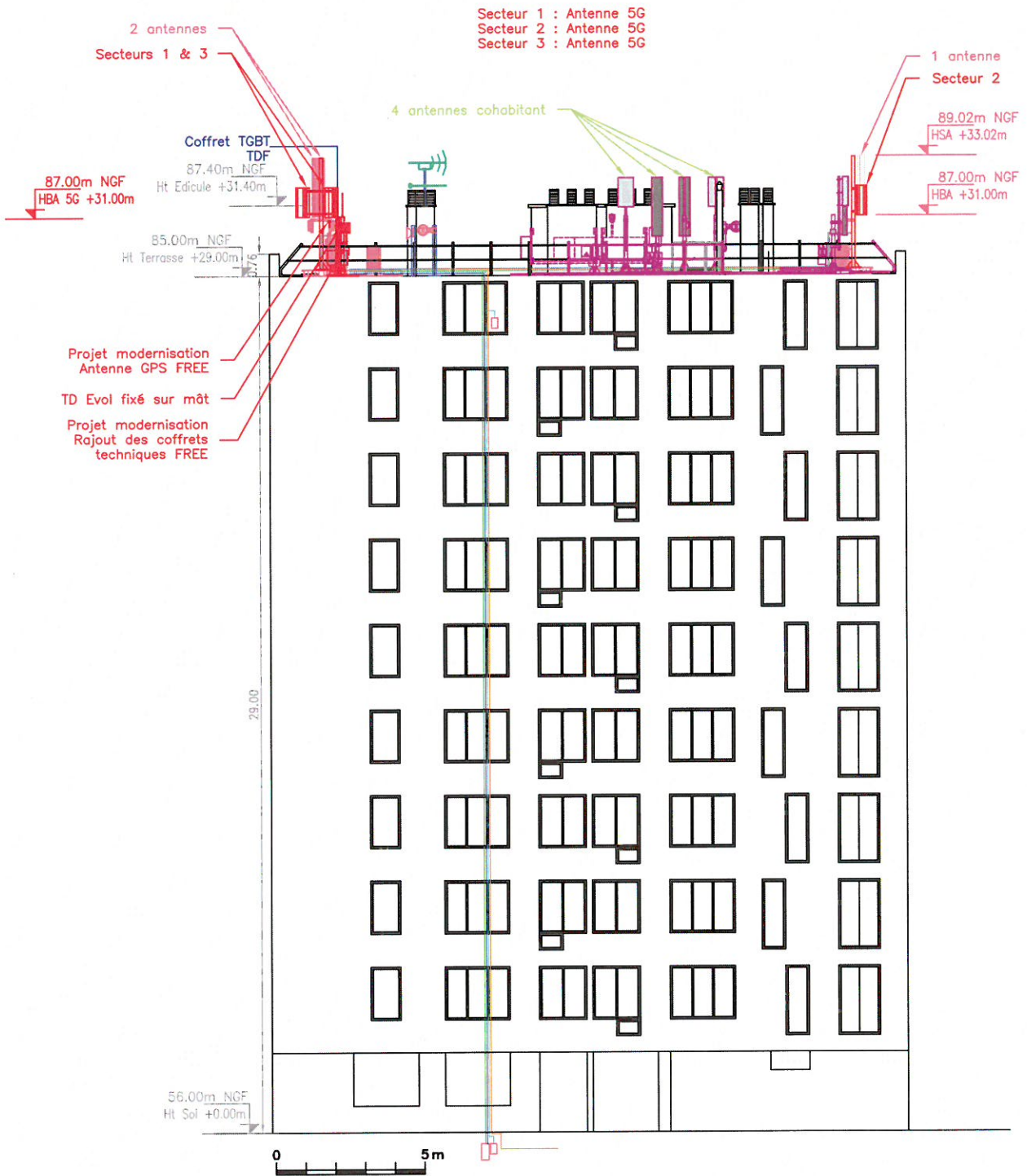

1	21/05/2021	P.Bourdy	DAOsolution	Projet PE20174706 : Evolution 5G – DTB
Indice	Date	S/Couvert	Dessin	Modifications
 Direction des Opérations Pôle Régional de Déploiement Nord-Ouest				ERMONT-WATTEAU
Format : A4				Code IG : 9521911
Ech. : 1/200				ELEVATION BATIMENT PROJET
Le : 21/05/2021				
FREE MOBILE				ERMONT-WATTEAU Code site : 95219_003_01

Ce document est la propriété de TDF, il ne peut être communiqué ou reproduit que sur autorisation écrite de TDF.



Dossier Technique Bailleur



Fiche de renseignement et attestation de projet

N° affaire ENEDIS :

.....
(A compléter par TDF)

M. CDC Habitat Social 1 Agence Eaubonne

~~Responsable syndic de copropriété et/ou propriétaire de l'immeuble situé~~
3 place Watteau 95120 ERMONT
construit en date du *1960* ..

Reconnait avoir connaissance du projet d'installer une antenne relais téléphonique,

Ce projet a pour conséquence de créer ou modifier un point de raccordement au réseau Public de Distribution ENEDIS

Coordonnée téléphonique :

A FAIRE VALOIR CE QUE DE DROIT

Signature du Responsable syndic de copropriété et/ou propriétaire de l'immeuble et tampon

Aldja KIMPE
Directeur agence d'EAUBONNE

